

GRUNDRISS

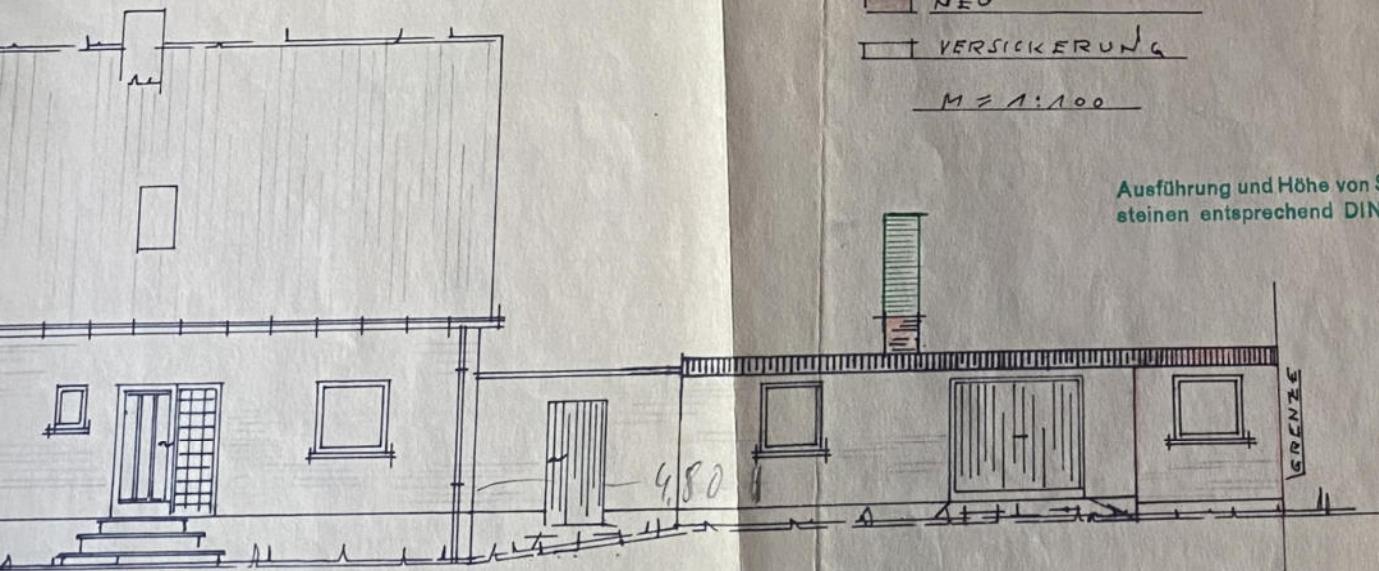

STRASSENANSICHT

3cm BEKIESUNG  
 REPARATURFOLIE  
 SPARREN 7/14  
 6cm SILLAN  
 SPARRSCHALUNG  
 RIGIPSPLATTEN

ETERNIT od. Holz-Bl.  
 ZINKBLECHABDECKUNG

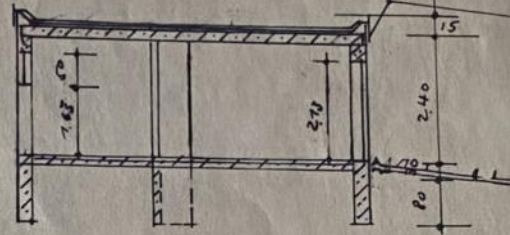

SCHNITT A-A

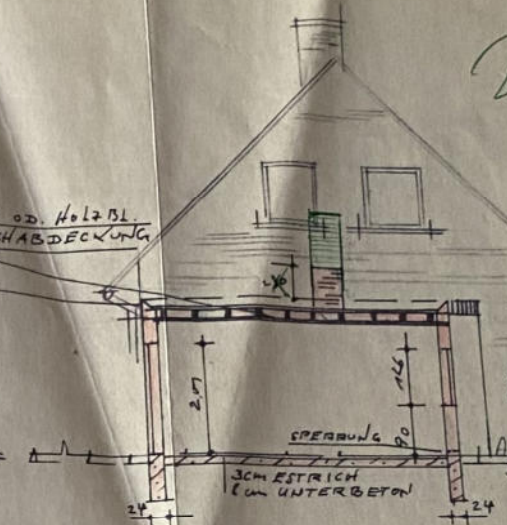

SCHNITT B-B

- VORHANDEN
- NEU
- VERSICKERUNG

M = 1:100

Ausführung und Höhe von Schornsteinen entsprechend DIN 18160

2. Ausfertigung

GEPRÜFT  
 14. Mai 1979  
 Ba. 488/310/79  
 Genehmigt  
 unbeschadet etwaiger Rechte  
 unter der Bedingung, daß die in  
 den Vorschriften genau be-  
 und erfüllt werden.  
 Uelzen, den 18. Mai 1979  
 LANDKREIS  
 Der Oberkreisdirektor  
 - Hochbauamt  
 L.V.  
 UELZEN

DER BAUHERR: Horst Wrede

F. D. PLAN : WILHELM DREWES  
 3042 Wunstorf, Tel. 2053  
 Zum Schützenwald 14

Für die Ausführung aller Bauteile sind die geprüften statischen Bauunterlagen - statischen Berechnungen mit Positionen - planmäßig und genau zu beachten!

ANBAU EINES GERÄTERAUMES

BAUHERR: HORST WREDE

BAUORT: 3111 WRIEDEL, BERG

MUNSTER, DEN 20.2.1979







ERDGESCHOSS

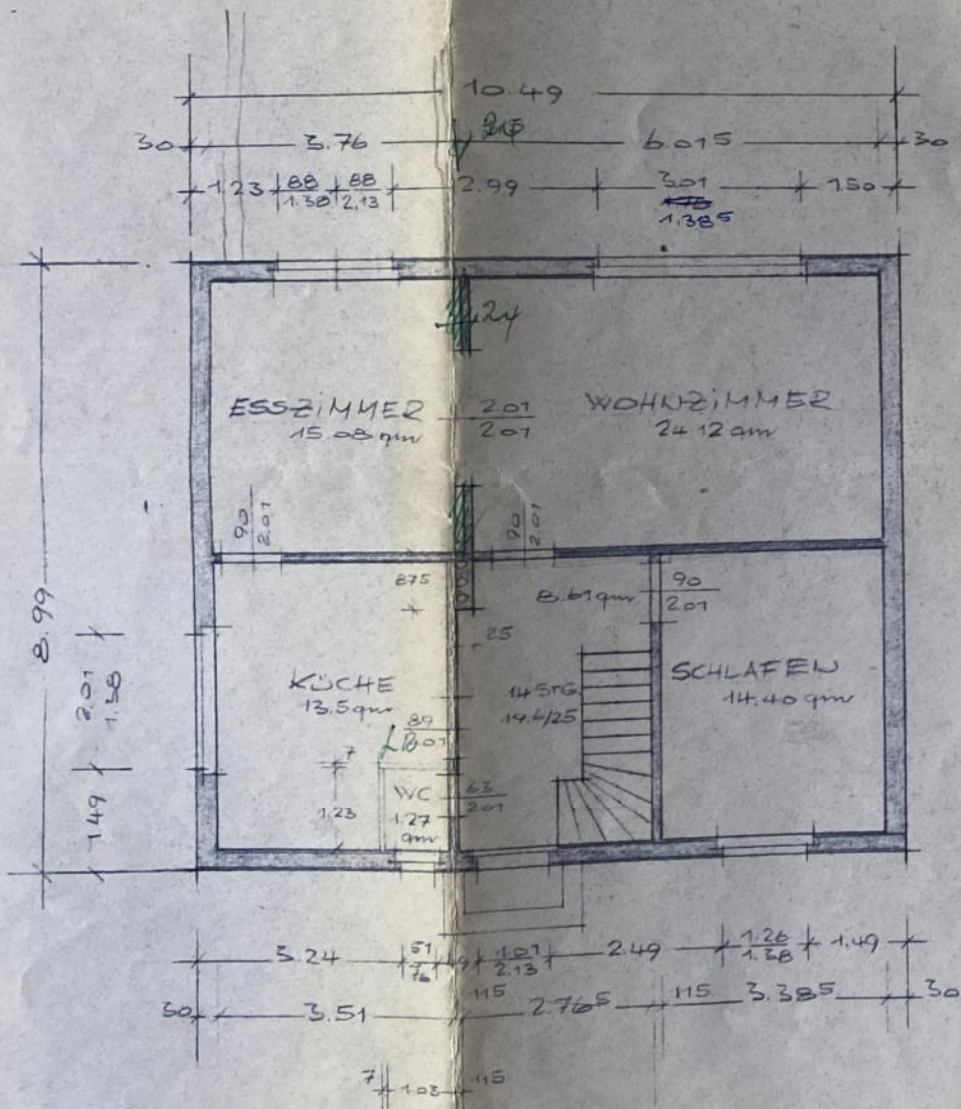

*2. Ausfertigung*

**GEPRÜFT**

12. Aug. 1969 Prüfer *Lindhoff*  
B.g. 1881765/69

**Genehmigt**

unbeschadet etwaiger Rechte Dritter  
unter der Bedingung, daß die im Bau-  
schein vom heutigen Tage aufge-  
führten Vorschriften genau beachtet  
und erfüllt werden.

Uelzen, den **18. Aug. 1969**  
**LANDKREIS UELZEN**  
Der Oberkreisdirektor  
- Hochbauamt -

*[Signature]*



**WOHNUNGSNEUBAU**  
Für die Ausführung aller Bauteile sind  
die geprüften statischen Bauunterlagen  
statischen Berechnungen mit Positions-  
plänen maßgebend und genau zu beachten!

HERRN HORST WREDE  
IN WRIEDEL/KRS. UELZEN  
M 1:100

DER BAUHERR:  
*Horst Wrede*

BEHÖRDE:

ENTWURF:  
Stellmann & Stöte  
Baugesdth  
3111 Wriedel/Hanstedt I  
über Uelzen

