

ANBAU EINES WIRTSCHAFTSTEILES
AN DAS EIGENHEIM VON
HERBERT J. BACHMANN
IN HOLZNESTEN KANDELKEN
DER BAUHERR!

FÜR ZEICHNUNG U. AUSFÜHRUNG:

HOLZNESTEN, GEN. 1938

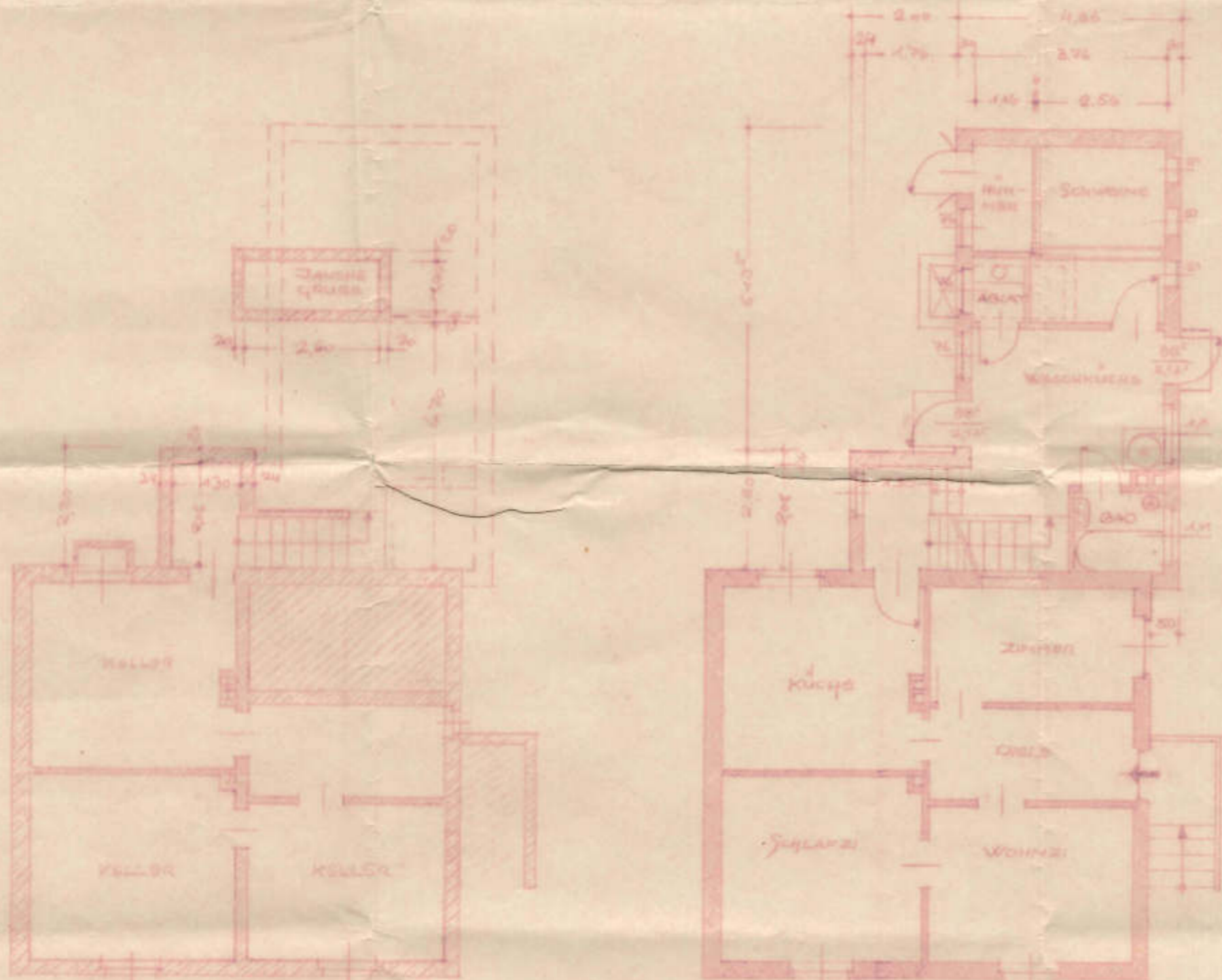

KELLERGESCHOSS

ERGEGESCHOSS

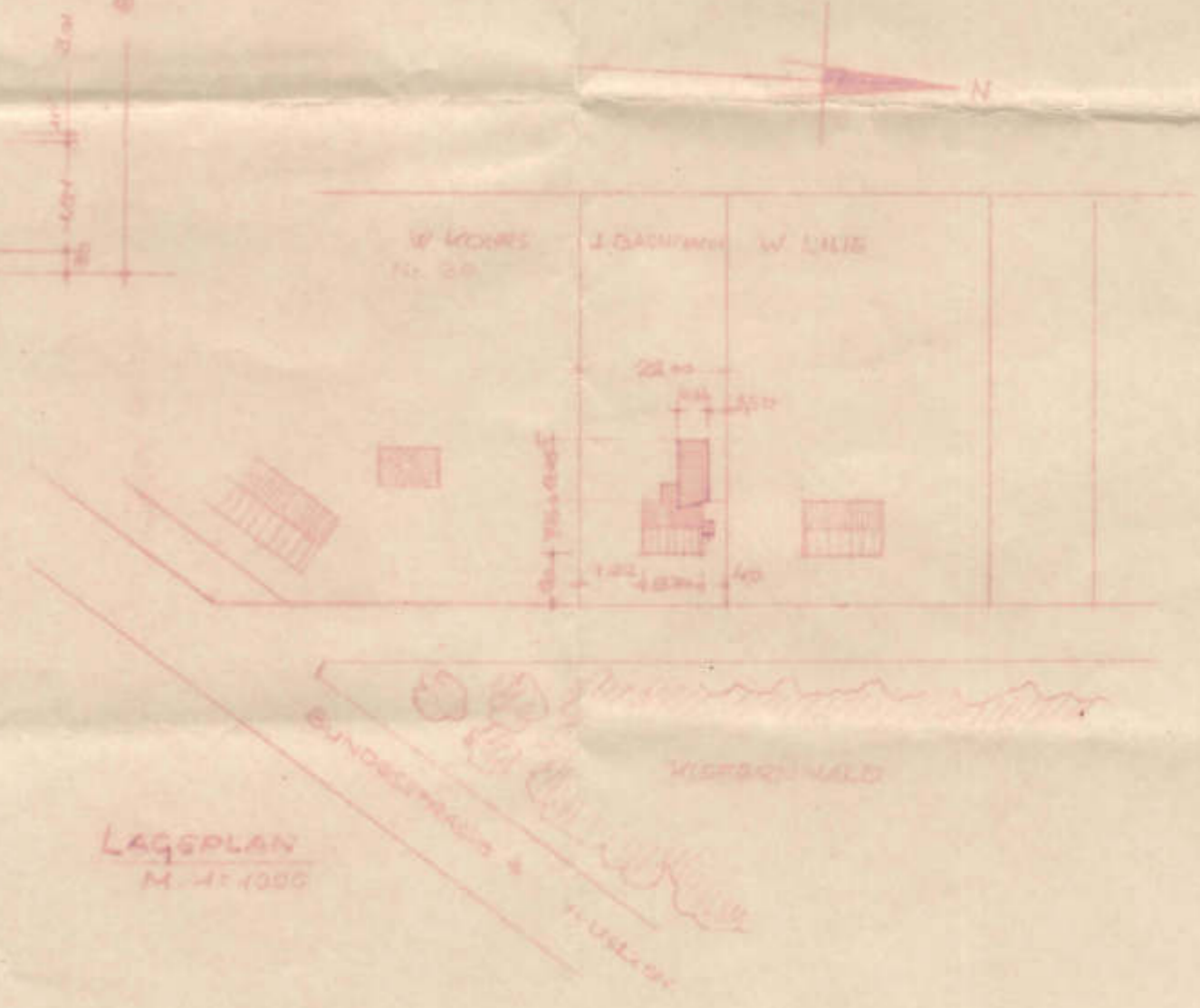

LAGEPLAN
M. 47. 1938

Arch. des. des. St. A.

ZEICHNUNG FÜR DEN NEUAUF EINES EIGENHEIMES FÜR FRÜHLIN AM 14. JULI 1891, HOLDENSTEDT, K. HELEN.

STRECKE 1:1000

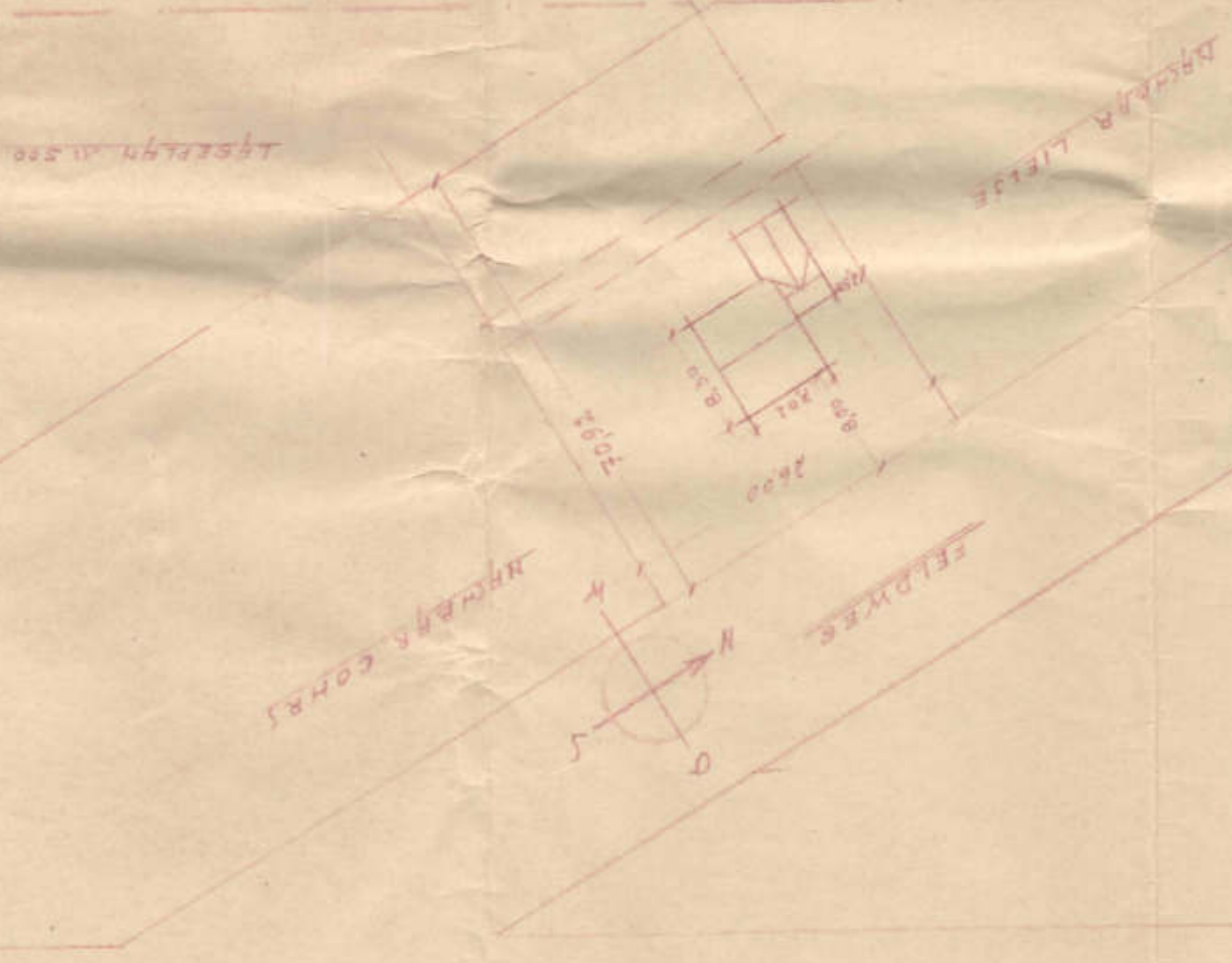
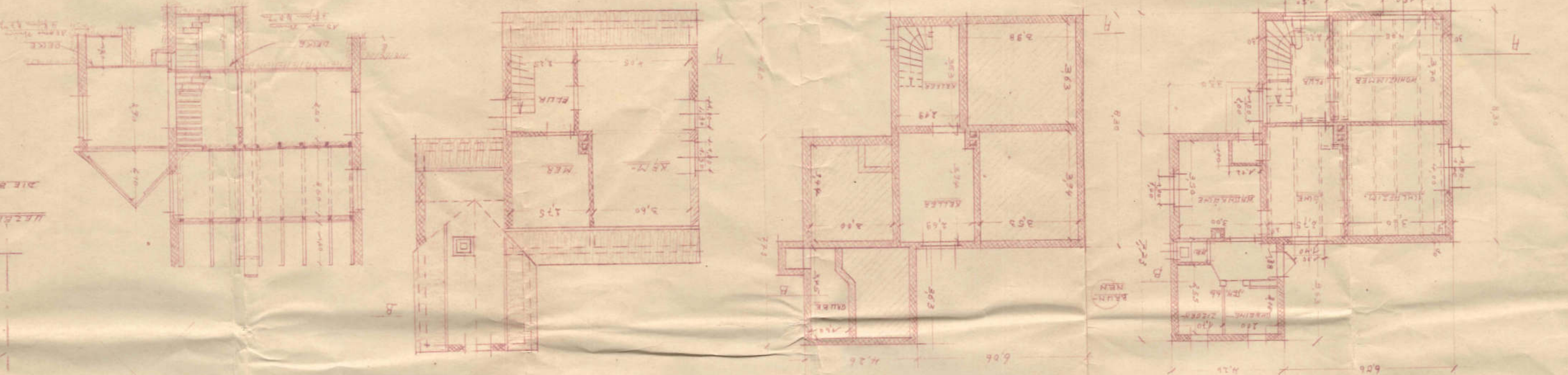
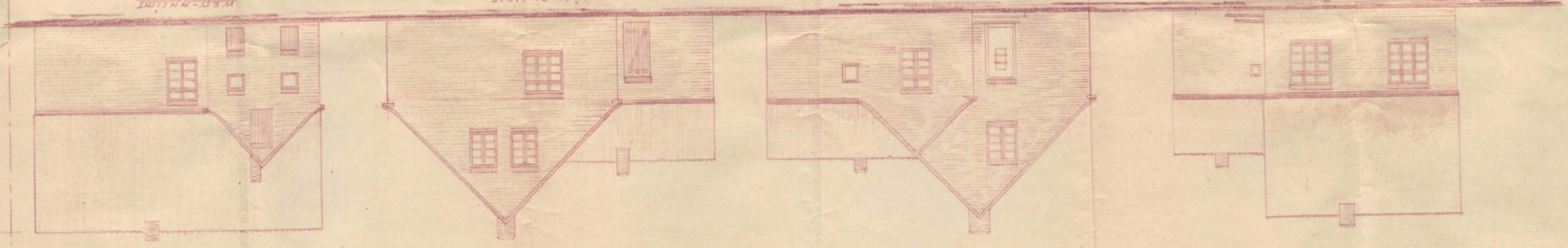
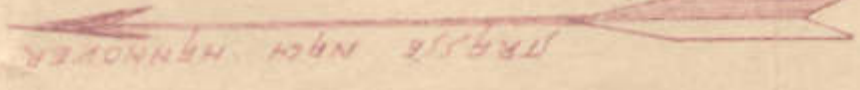

LEHN-HOLDENSTEDT DEN 14. JULI 1891
 DIE ARCHITECTUR-ANFORDERUNG
 FÜR EIN EIGENHEIM FÜR
 FRÜHLIN AM 14. JULI 1891
 R. O. B. K. QUENDELDT

Handwritten signature or initials.