

Diagramm 10

38 m² Güterräume

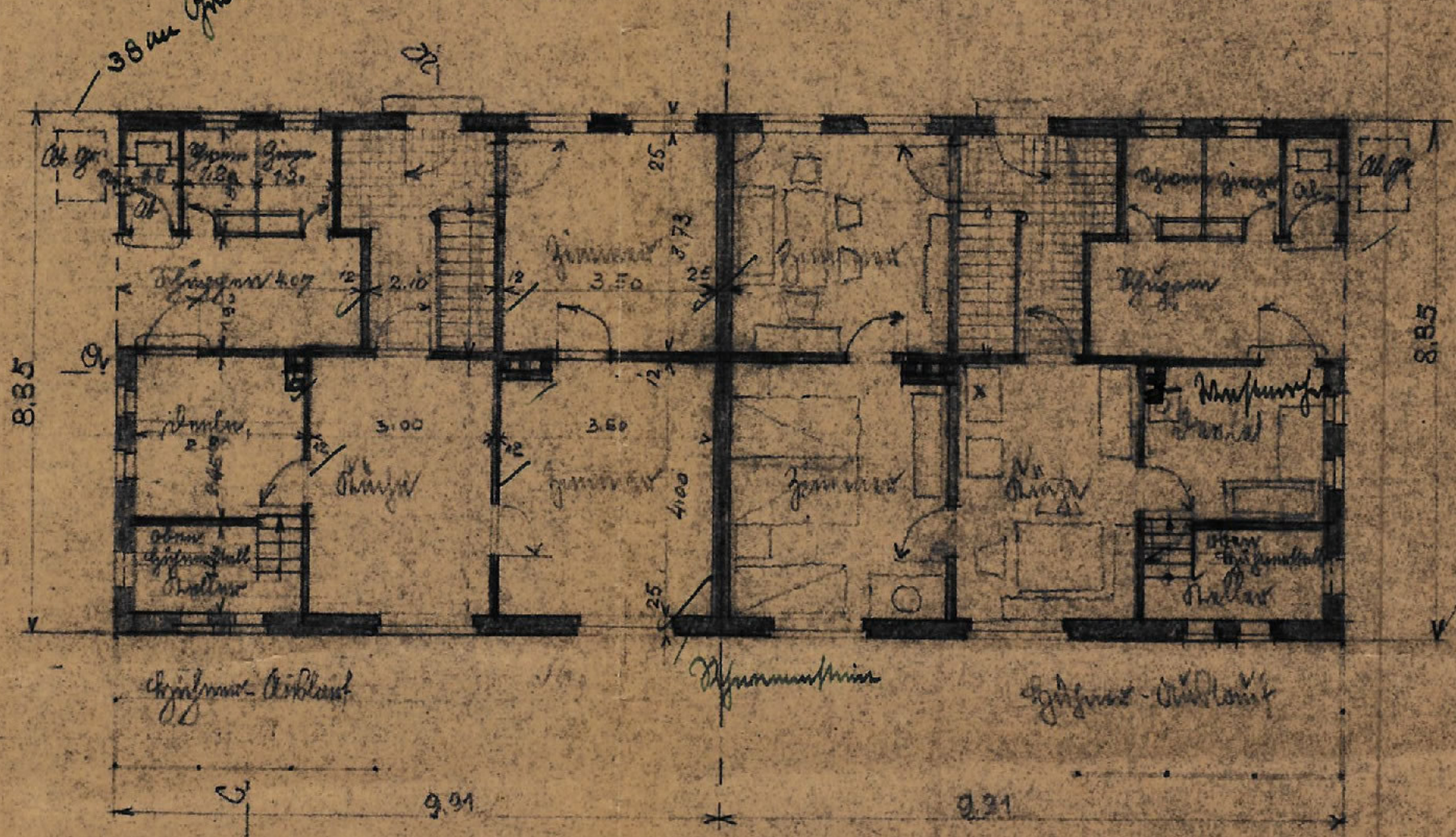

Küchenschrank

Küchenschrank

Küchenschrank

Küchenschrank - Güterräume

DER REICHSMINISTER DER LUFTFAHRT
FÜR I.D. II. BAU e.

Müller

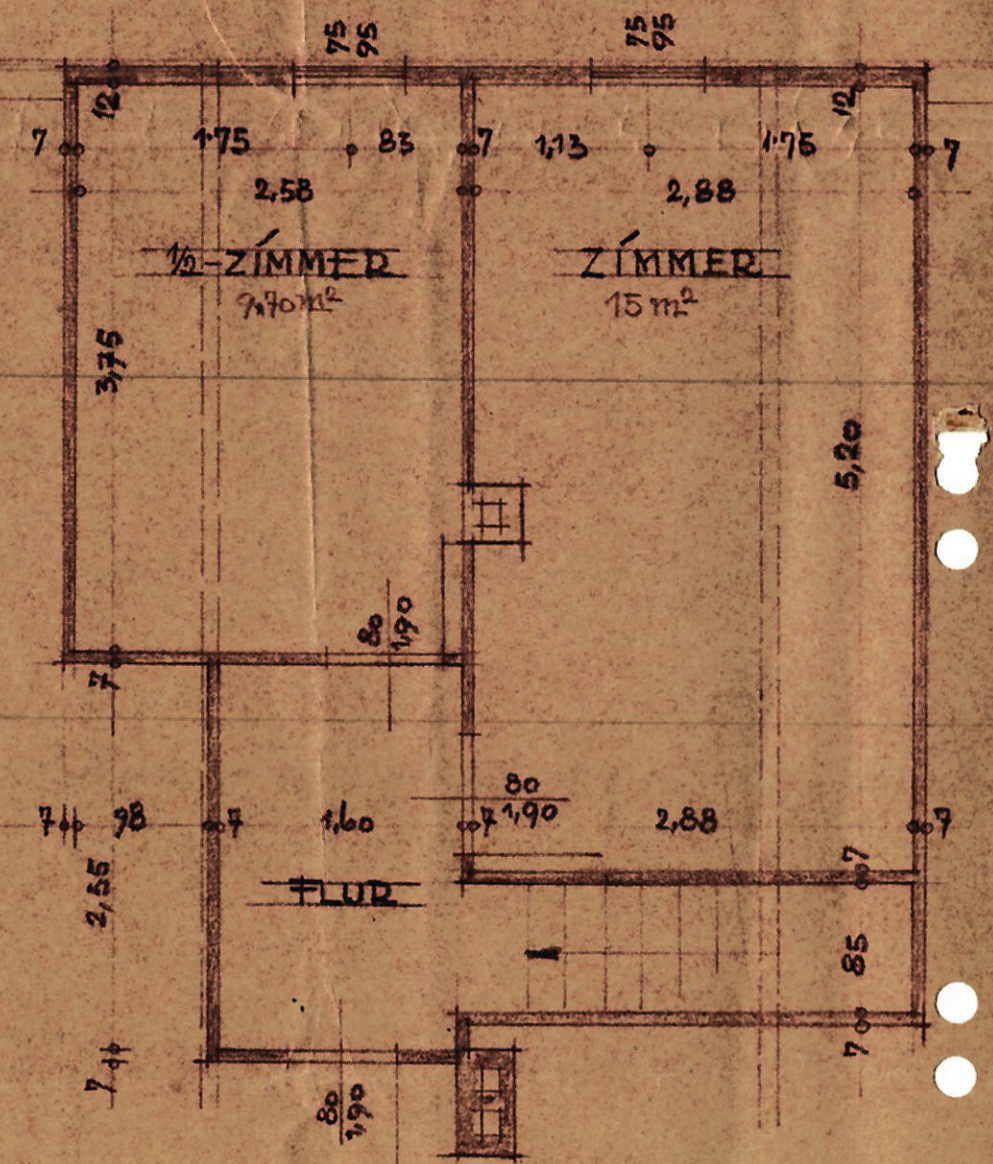
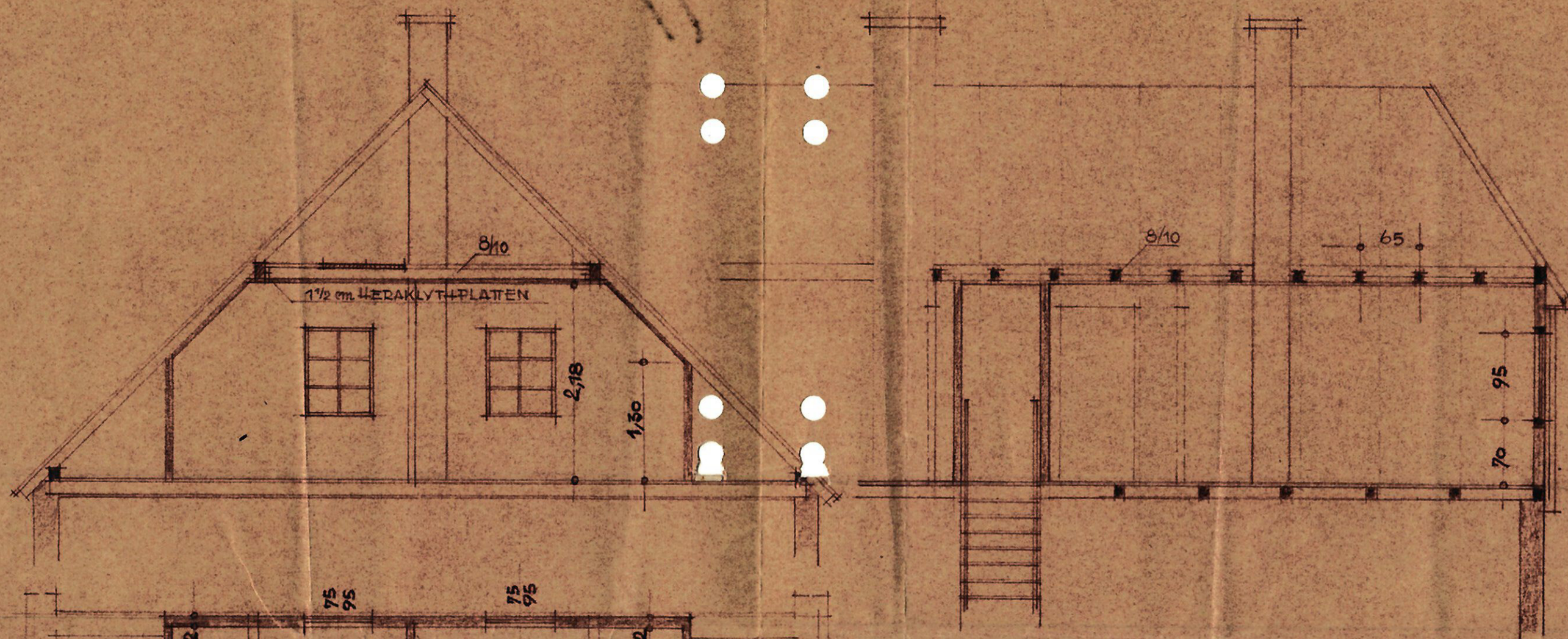

ARBEITERWOHNSIEDLUNG
FASSBERG

AUSBAU DES DACHGESCHOSS

M. = 1450

HANNOVER, 30.6.36.

DES ARCHITEKTS

ARCHITEKT HANS KAMPER
MITGLIED DER REICHSKAMMER DER BILDENDEN KUNSTE
HANNOVER, GEORGSTRASSE 25 — 3 83 76
BERLIN-DAHLEM, PETER LENNESTR. 2 — 6 6-4016

Crabnitz - Kaminofen - Einbauofen Maßstab = 1:100

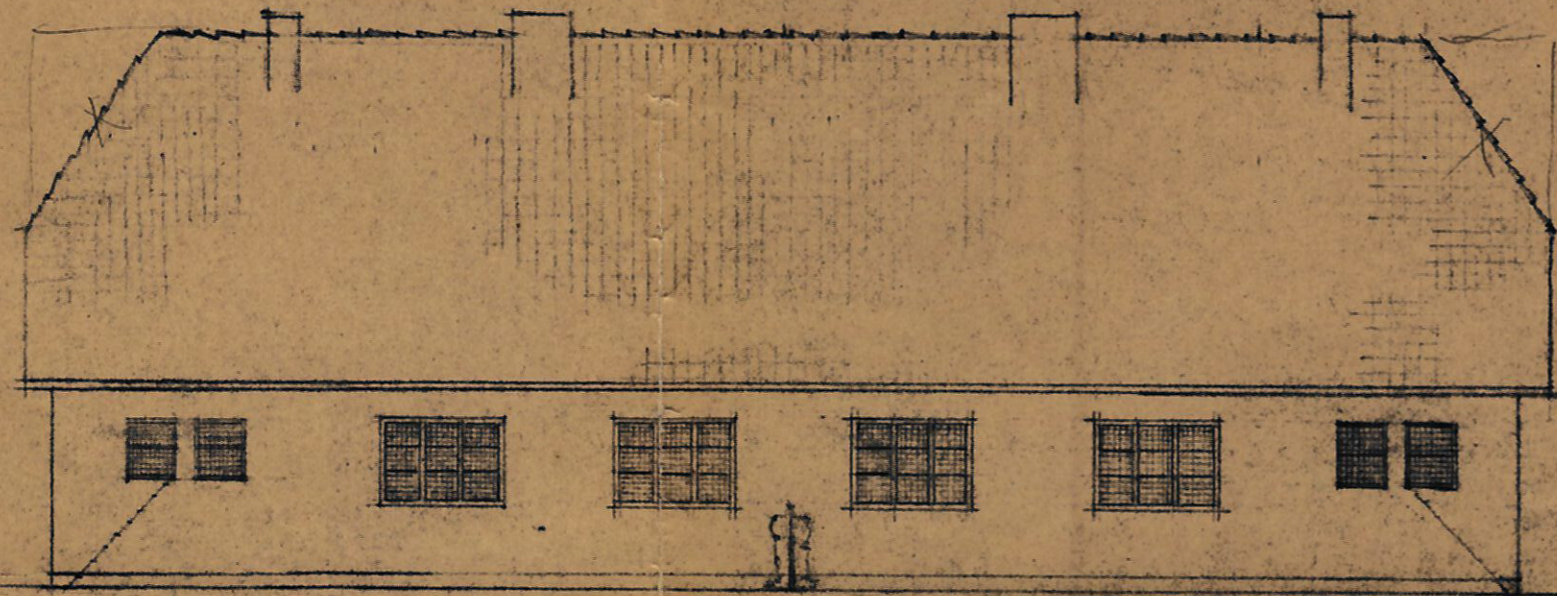

Außenseite

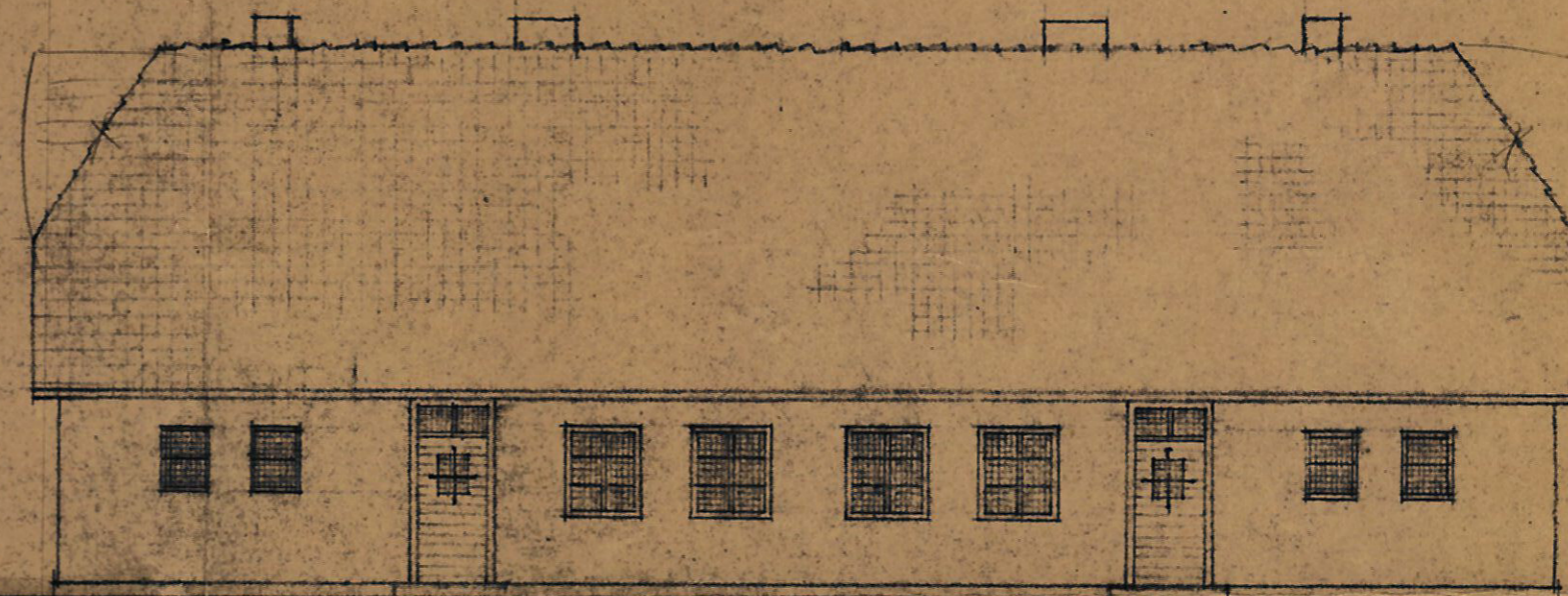

Außenseite

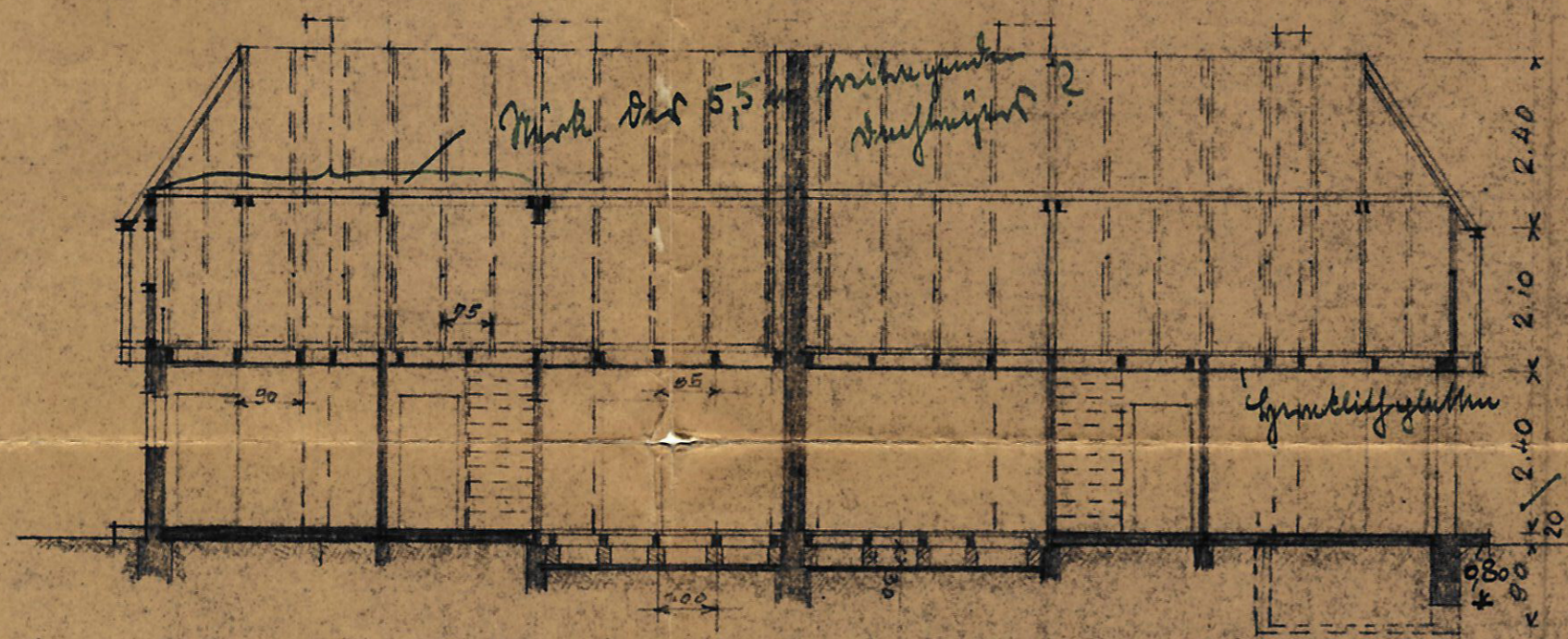

Querschnitt A-B

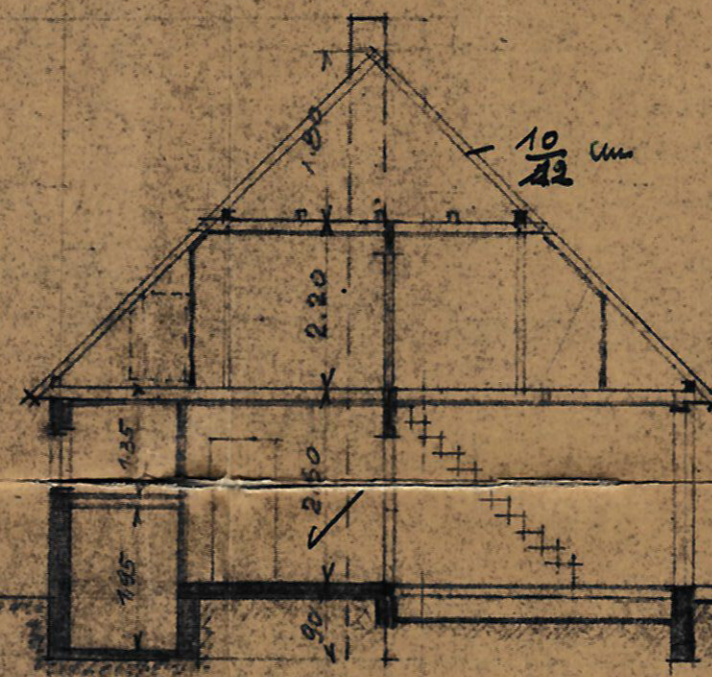

Querschnitt C-D

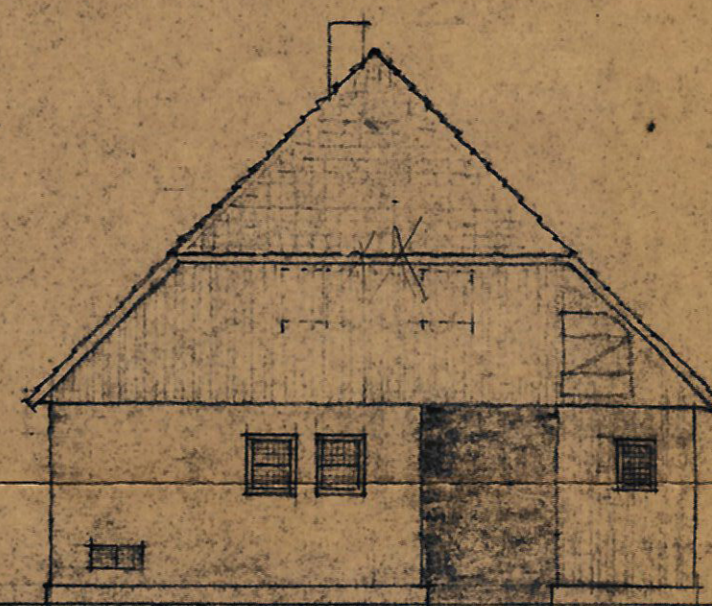

Außenseite

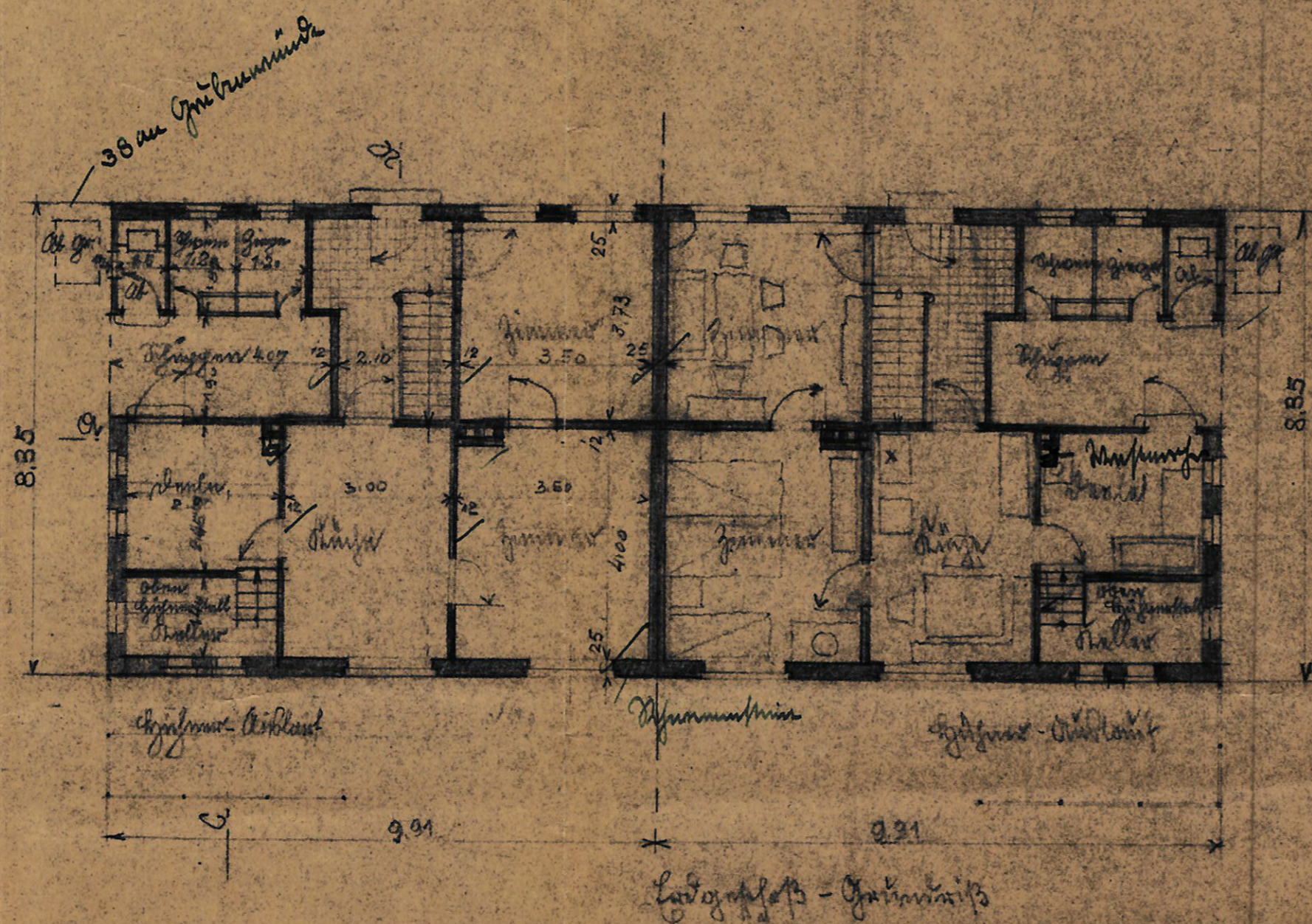

Längsschnitt E-F

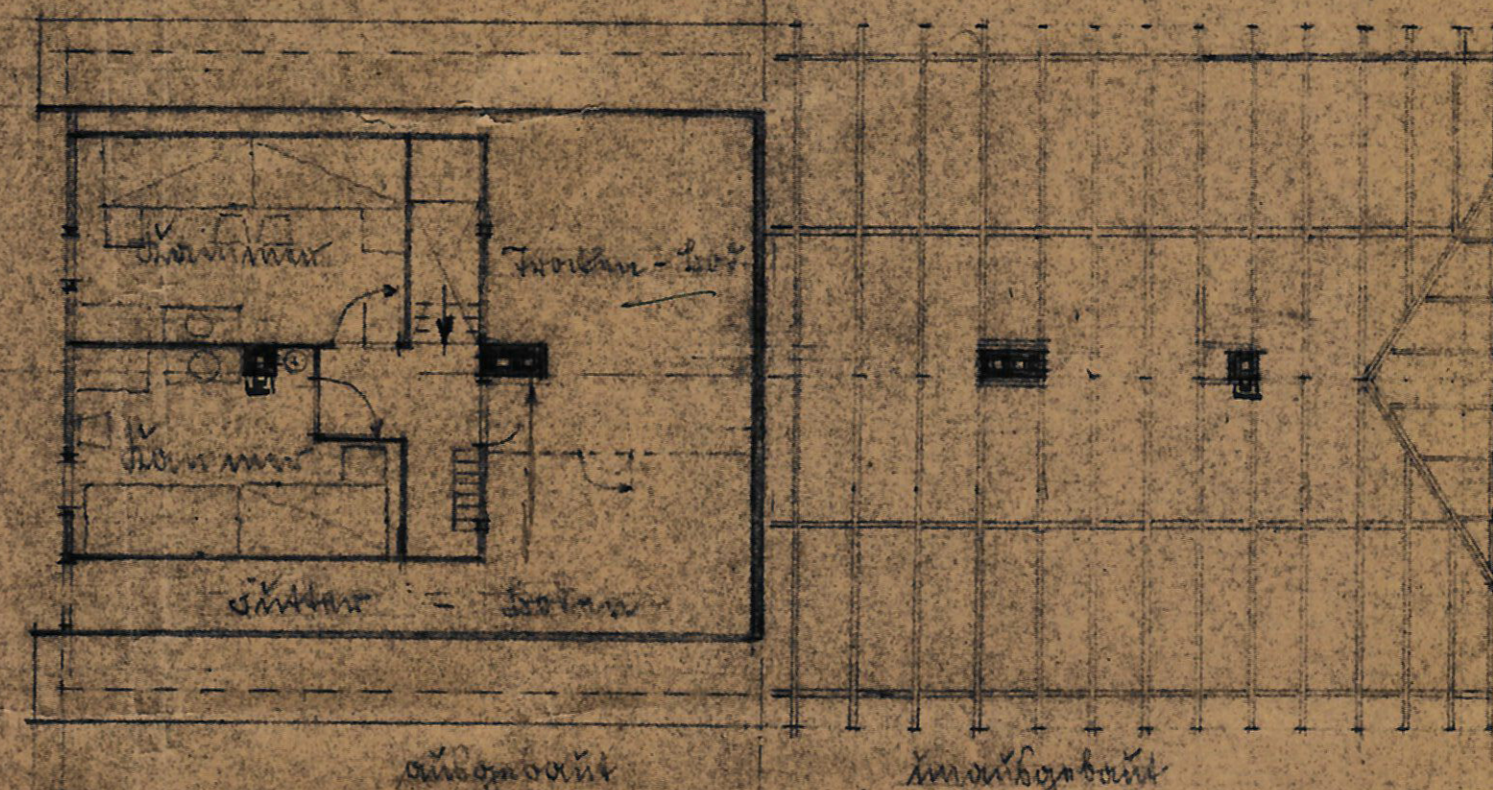

Längsschnitt G-H

Gepflicht mit Bezug auf die Bemerkungen Celle, den 1. März 1936. Der Vorsteher des Staatshochbauamts.

Handwritten signature/initials

DER REICHSMINISTER DER LUFTFAHRT FÜR L.D.I. BAU

Handwritten signature: Meike

DER BAUTRÄGER Norddeutscher Bauträger G.m.b.H.

Handwritten signature: W. Gau

DER ARCHITECT

ARCHITECT HANS KAMPER MITGL. D. REICHSH. D. BILD. KUNSTE HANNOVER, GEORGEASSE 25. WUPPERTAL, BORMEN, SEEBRÜCKE

Handwritten signature: Hans Kamper

Bogenstein, am 7.1.1936